

LIVESTREAM
INTERACTIVE

Wenn LiveStreaming

▶ **Schnell** ▶ **Professionell** ▶ **Effizient**

sein soll.

LIVESTREAM Interactive ist eine ideale Lösung zur Live-Übertragung Ihrer Veranstaltungen in das Internet. Bieten Sie Zuschauern Ihre Live WebTV-Sendungen oder Webinare in HD Qualität! Mit Livestream Interactive können Sie binnen weniger Minuten online gehen. Sie möchten nur gelegentlich einen interaktiven Livestream übertragen – oder benötigen eine Lösung, mit der Sie regelmäßig Sendungen ins Netz streamen? Dann ist Livestream Interactive genau richtig für Sie. Starten Sie durch – auch ohne Vertragsbindung.

Alle Formate und Funktionen

Sie bestimmen “on the fly”, ob Sie nur den Livestream übertragen oder weitere verfügbare Funktionen zuschalten möchten wie Chat, Präsentation und Agenda. Livestream Interactive lässt Ihnen hierbei sämtliche Freiheiten. Übertragen Sie Video und Audio in HD-Qualität und gehen Sie keine Kompromisse bei Geschwindigkeit und Qualität ein. Mit nur wenigen Klicks ist Ihr Event angelegt und Sie können sofort live auf Sendung gehen.

Freiheit pur

Hat Sie es auch schon immer gestört, dass Sie sich vor Ihrem Webinar auf eine maximale Teilnehmerzahl festlegen mussten? Livestream Interactive befreit Sie von diesen Zwängen, denn schon seit Version 1.1 können Sie problemlos **bis zu 10.000 gleichzeitige Zuschauer** mit Ihren Online Live-Sendungen begeistern.

Interaktiv – das Publikum integrieren

Binden Sie Ihr Publikum in das Geschehen mit ein. Aktivieren Sie die Chat-Funktion und bieten Sie Ihren Zuschauern dadurch die Möglichkeit, Zwischenfragen zu stellen und Hinweise zu geben. Durch Nutzung des “moderierten Chats” anstelle des öffentlichen Chats entscheiden Sie, auf welche Fragen Sie eingehen möchten und welche zunächst verworfen werden sollen.

Sofort und jetzt

Sie können sofort starten. Sie benötigen keine Satelliten-Verbindung, keinen komplexen Ü-Wagen oder sonstige kostenintensive Infrastruktur, um Ihr Event Live im Web auszustrahlen. Schon mit einer Internet-Anbindung ab 400kbit/sec. können Sie Ihre eigene Livestream Interactive Sendung übertragen – unabhängig davon, ob sie einige wenige oder gar 10.000 Zuschauer begeistern möchten.

Livestream einrichten mit nur wenigen Klicks

In nur wenigen Schritten richten Sie Ihren eigenen interaktiven Livestream ein.

INHALT

Schritt 1 – Anmelden auf der Einrichtungsseite	4
Schritt 2 – Veranstaltung verwalten und einrichten	4
Schritt 3 – Funktionen auswählen und Livestream Seite „designen“	5
Schritt 4 – Teilnehmer einladen – zum Livestream verlinken	7

Schritt 1 – Anmelden auf der Einrichtungsseite

Livestream Interactive ist eine einfach zu benutzende Cloud-Lösung. Zum Anlegen und Verwalten Ihrer Livestreams benötigen Sie lediglich einen Internet-Zugang und Ihre LoginDaten für die Livestream Administration.

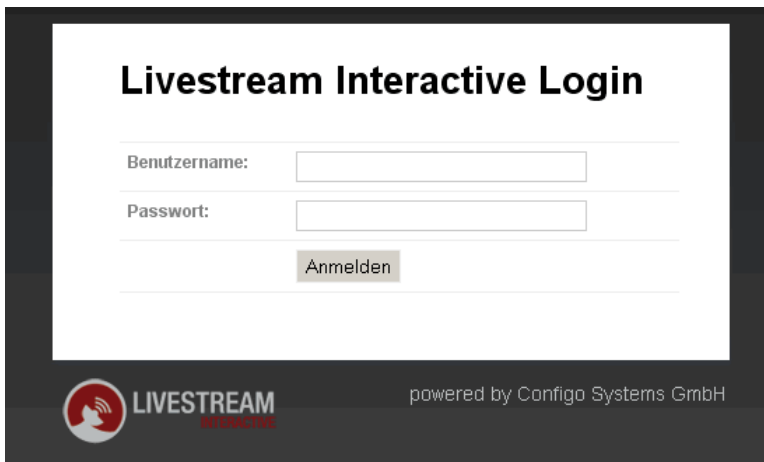

Schritt 2 – Veranstaltung verwalten und einrichten

Livestream Interactive bietet Ihnen alle Funktionen, die Sie für erfolgreiche Streaming-Projekte benötigen intuitiv und auf einen Blick. Wählen Sie einfach den Menüpunkt „Veranstaltungen verwalten“ und legen Sie Ihren gewünschten Livestream an.

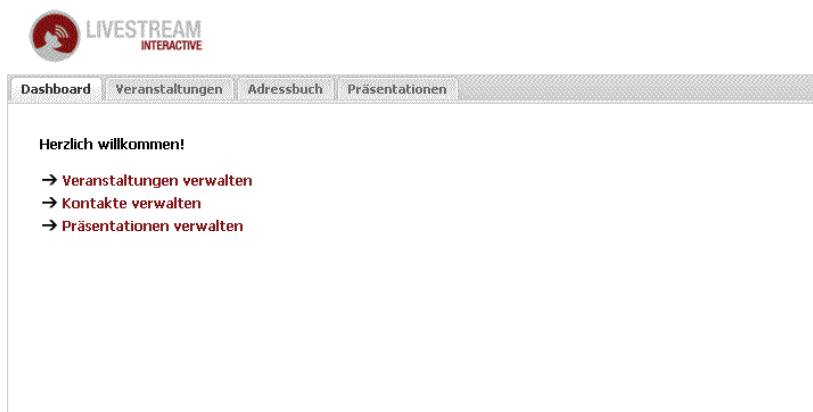

Schritt 3 – Funktionen auswählen und Livestream Seite „designen“

Tragen Sie den Titel, die Beschreibung, und Dauer Ihres Events ein und wählen Sie aus, ob Sie nur ausgewählte Personen in Ihre Sendung einladen– oder flexibel ein öffentliches Event veranstalten möchten.

Unter dem Reiter „*Einstellungen*“ bestimmen Sie, ob Sie noch das „alte“ Fernsehformat 4:3 – oder das inzwischen gängige 16:9 übertragen möchten. Die beste Übertragungsqualität erreichen Sie, wenn Sie die Einstellung „HQ“ (High Quality) auswählen. Sie möchten neben dem reinen Streaming eine Agenda einblenden, den LiveChat nutzen und zeitgleich eine Präsentation für Ihre Sendung verwenden ? Kein Problem – es stehen Ihnen alle Funktionen hier zur Verfügung.

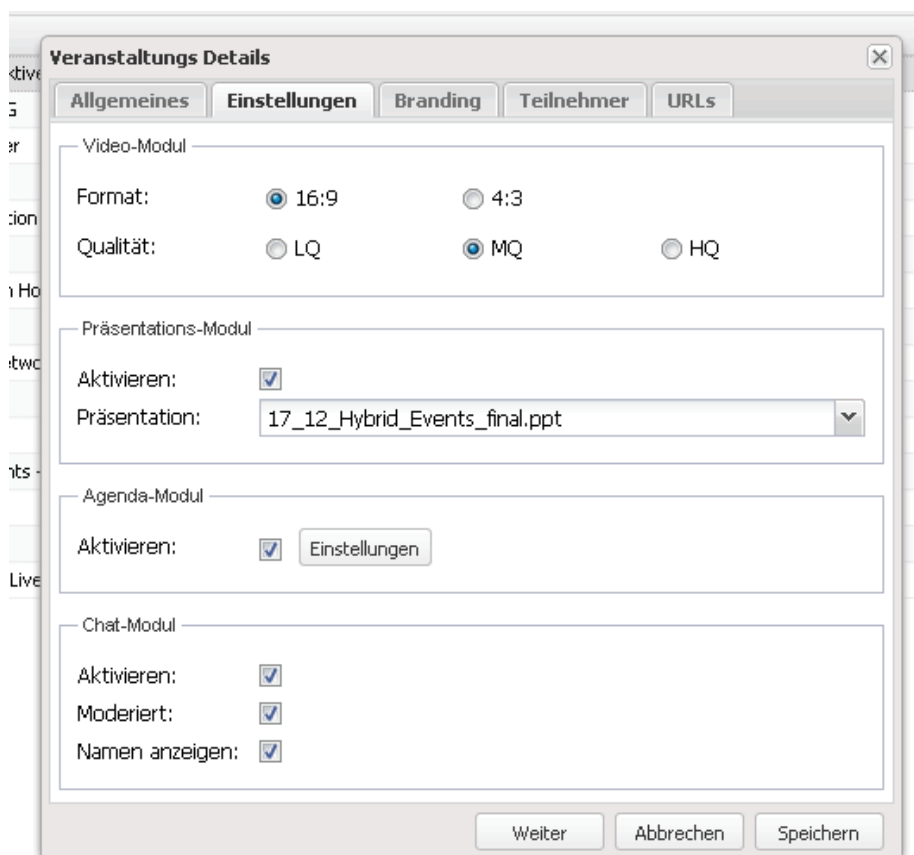

- Video-Modul:** Format: 16:9 4:3; Qualität: LQ MQ HQ
- Präsentations-Modul:** Aktivieren: ; Präsentation: 17_12_Hybrid_Events_final.ppt
- Agenda-Modul:** Aktivieren:
- Chat-Modul:** Aktivieren: ; Moderiert: ; Namen anzeigen:

Buttons at the bottom: Weiter, Abbrechen, Speichern

Unter dem Reiter „*Branding*“ geben Sie Ihrer Sendung das passende Design. Laden Sie einfach Ihr Logo hoch, wählen die Hintergrund- und Vordergrundfarbe oder nutzen Sie eigene Einstellungen, damit Ihr interaktiver Livestream bei den Zuschauern so angezeigt wird – wie Sie es wünschen.

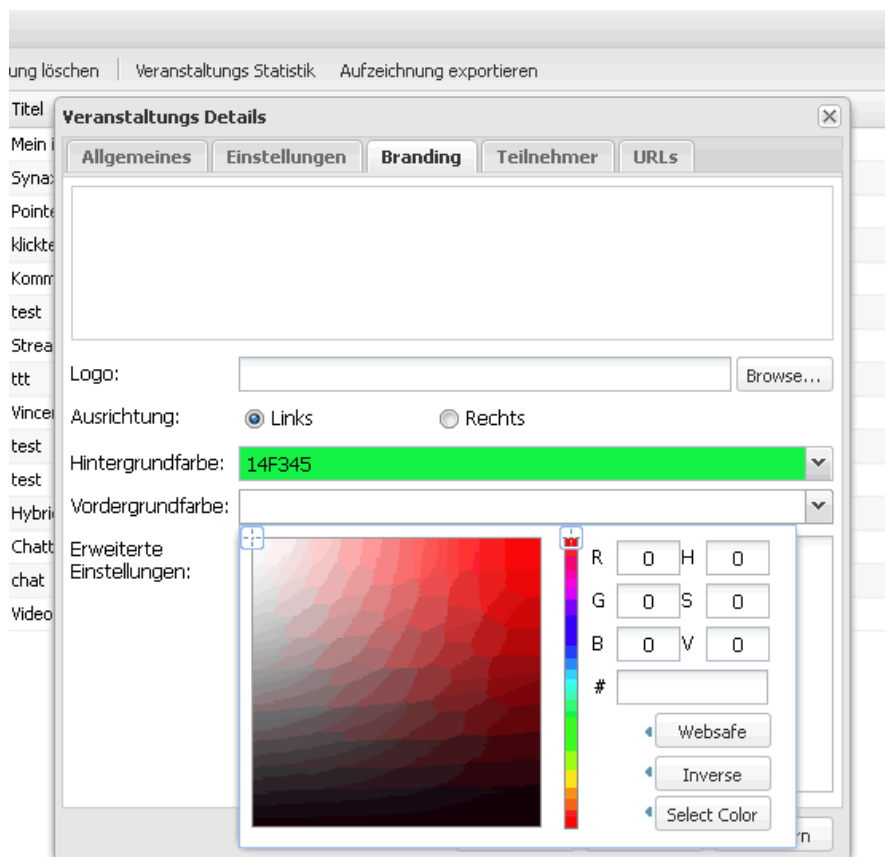

Schritt 4 – Teilnehmer einladen – zum Livestream verlinken

Soll eine geschlossene Benutzergruppe zu Ihrem Stream eingeladen werden – wählen Sie den Reiter „*Teilnehmer*“ und senden Ihre Einladungen direkt aus der Livestream Interactive Konsole heraus. Unter dem Reiter „*URLs*“ werden alle Links ausgegeben, die Sie für Ihr Streaming und für Ihre Teilnehmer benötigen.

Tragen Sie in Ihren Streaming Encoder (z.B. kostenfreier Adobe Flash Media Live Encoder, Telestreams Wirecast, Teradeks Cube-Systeme oder gar NewTec TriCaster) die Livestream Interactive Server URL `rtmp://sol.ffm.configo.net/lsi` sowie den angezeigten Namen des Livestreams ein und starten Sie das Senden in der Encoder-Anwendung. Mit dem von Livestream Interactive ausgegebenen *Zugangslink für Moderator* können Sie jederzeit Ihre Einstellungen im Vorfeld überprüfen.

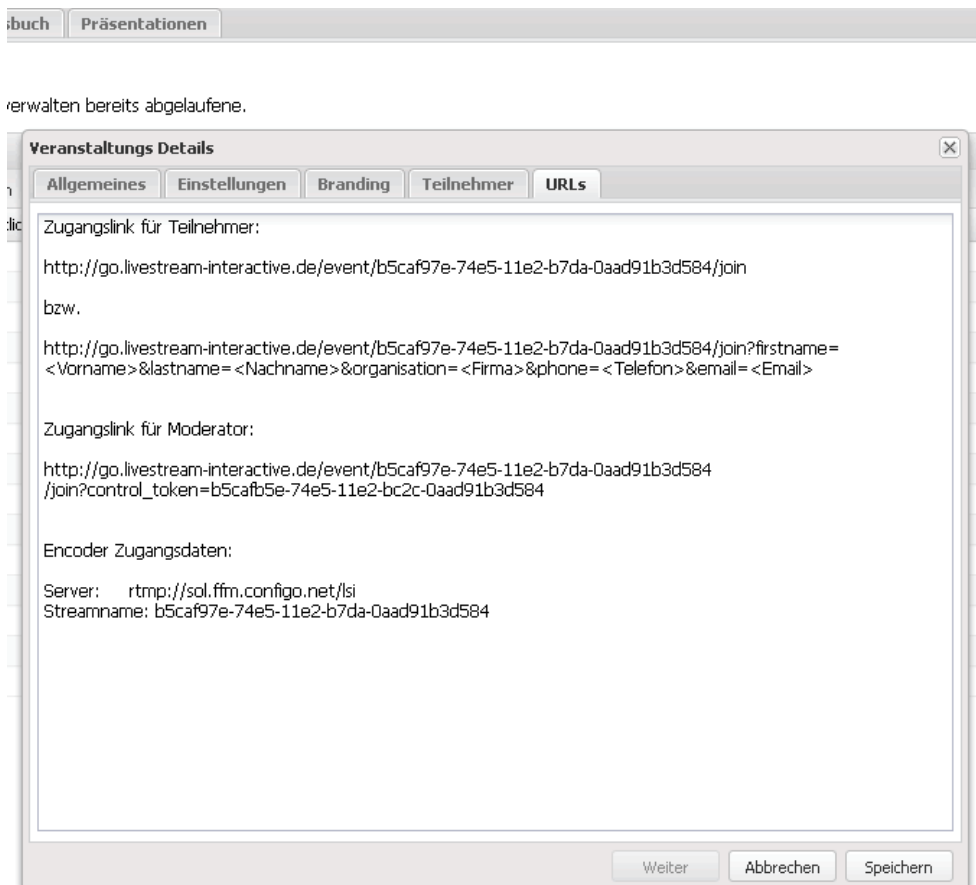

Zugangslink für Teilnehmer:
`http://go.livestream-interactive.de/event/b5caf97e-74e5-11e2-b7da-0aad91b3d584/join`
bzw.
`http://go.livestream-interactive.de/event/b5caf97e-74e5-11e2-b7da-0aad91b3d584/join?firstname=<Vorname>&lastname=<Nachname>&organisation=<Firma>&phone=<Telefon>&email=<Email>`

Zugangslink für Moderator:
`http://go.livestream-interactive.de/event/b5caf97e-74e5-11e2-b7da-0aad91b3d584/join?control_token=b5cafb5e-74e5-11e2-bc2c-0aad91b3d584`

Encoder Zugangsdaten:
Server: `rtmp://sol.ffm.configo.net/lsi`
Streamname: `b5caf97e-74e5-11e2-b7da-0aad91b3d584`

At the bottom of the window are three buttons: 'Weiter', 'Abbrechen', and 'Speichern'.

Geschafft ! Nach nur wenigen Klicks ist Livestream Interactive bereit, Ihre Sendung im Internet auszustrahlen. Nutzen Sie den LiveChat für feedback oder Interaktion mit dem Publikum – wechseln Sie die darzustellende Ansicht Ihres Streams, je nachdem ob Präsentation oder Video größer angezeigt werden soll.

Livestreaming - so einfach! Starten Sie durch und fordern Sie Ihren Testzugang an!

Testzugang anfordern

msConsult [events over IP]

Robert-Bosch-Strasse 7

64293 Darmstadt

Tel. +49.6151.8606262

info@worldbit.de

<http://www.worldbit.de>